

ご案内

チェックイン : 15時より
 チェックアウト : ~9時
 消灯時間 : 21時 ~ 翌朝6時
 玄関施錠時間 : 20時 ~ 翌朝7時
 (上記時間帯は自動施錠となります)

フリー-Wi-Fi

全館 Wi-Fi 完備
 1階 ID: Free-Wi-Fi 1
 2階 ID: Free-Wi-Fi 2
 パスワード: otrtugura1
 (全館無料にてご利用可)

小谷村複合拠点施設

おたりつぐら

-otari tsugura-

ご宿泊案内

各種サービス

| | |
|------|--|
| 無料 | テレビ、電気ポット、冷蔵庫、掃除機 電子レンジ、オーブントースター、炊飯器 |
| 有料 | 洗濯機利用料※ 1回 100円 白黒コピー 1枚 10円 カラーコピー 1枚 50円 |
| サービス | フェイスタオル(販売) 1枚 200円 バスタオル(販売) 1枚 400円 歯ブラシ(販売) 1個 100円 |

電子決済
ご利用できます
クレジット、QRコード決済、電子マネー

CashLess



全館禁煙
 駐車場、人工芝含む

▲玄関解錠について
 20:00以降にお戻り予定の方へは、夜間解錠用の「カードキー」を貸出しております。
 詳しくはスタッフまでお問い合わせください。

お部屋詳細

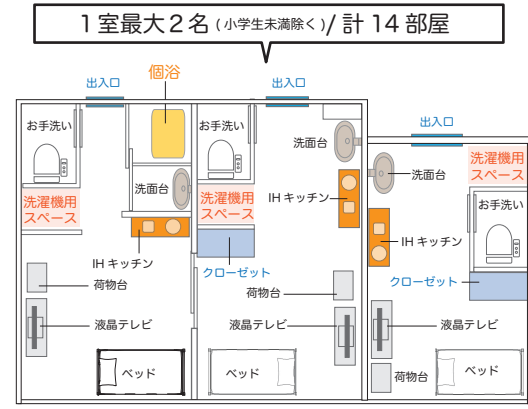

設備
(全部屋共通)
 テレビ、IHキッチン、個室トイレ
 (テレビはBS/地デジ視聴可)
 洗面台、ベッド、洗濯機スペース、机/椅子

宿泊料金
 2,500円~3,500円※(高校生以下半額)
 宿泊するお部屋によって料金は異なります
 ※上記は1泊1人宿泊まり料金です。

お食事料金
 朝食 400円、昼食 500円、夕食 600円
 ※完全予約制
 ※ご自身でお食事の用意が困難な方のみ対応とさせていただきます。予めご了承ください。

宿泊サービスに関して(その他詳細は裏面をお読みください)

- サービス**
 介護、見守りサービス、専門職の常駐は一切ありません。
- アルコール**
 ・アルコール飲料等は、お部屋で飲食される分に限りお持ち込み可能です。廊下、共有スペースの飲酒はご遠慮ください。
- 共有設備に関して**
 キッチン、食堂などの共有スペースは、他の方も使用します。整理整頓にご協力をお願いします。使用後は必ず清掃してください。
- ゴミ、残置物**
 施設外よりお持ち込みになったゴミは各自で持ち帰り下さい。
- お部屋に関して**
 お部屋には、上記以外の設備は一切備えておりません。必要な備品は自身でお持ち込みください。(洗剤、食器、スリッパなど)
- 全館禁煙**
 施設内(駐車場含む)全てにおいて喫煙は固くお断りいたします。
- 保護者の方へ**
 施設内には、キッチンや家電設備などがあります。
 お子様のみで不用意に触りますと指づめ、火傷、転落などの事故により怪我を負う可能性があります。
 事故防止のため、お子様から目を離さないようお願いいたします。
- その他**
 一般のホテル等と異なり、飲食店や商業施設等への送迎、ルームサービスの提供はありません。長期宿泊向けの定額料金などはありません。

公衆浴場(沸かし湯)



[公衆浴場ご案内]
 入浴時間: 10時~21時
 (最終: 20時30分)
 朝風呂: 6時~8時
 ※飲酒後のご利用はご遠慮ください。
 ※消灯以降のご利用はご遠慮ください。

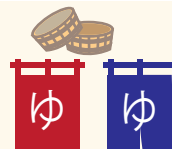

食堂 兼 談話コーナー



宿泊部屋



2F 共用家電(利用無料)



全館禁煙
 施設敷地を含め全館禁煙となっております。喫煙場所はありません。予めご了承ください。

☰ 宿泊に関するご案内

お部屋のご案内

チェックイン 15:00
チェックアウト 09:00
全館消灯 21:00
(2階食堂の利用時間も21:00までとなります)
玄関施錠 20:00~7:00
1階公衆浴場 10:00 ~ 21:00 (最終20:30)

お食事のお時間

朝食 07:00 ~
昼食 12:00 ~
夕食 18:00 ~
(お食事は完全予約制となります)

🚭 タバコに関して

- 当施設は**全館禁煙**となっております。
喫煙場所は有りません。(駐車場、トレーラーハウス含む)

🍷 お飲み物に関して

- アルコール、飲料等は、お部屋で飲食する分に限り持ち込み可能です。
- お持ち込み品のゴミは各自持ち帰りとなりますのでご了承ください。
- ゴミ等の残置物を施設で処分した場合は別途処分料を請求いたします。

🔔 消灯時間以降のご案内

- 2F=21:00以降、廊下以外は消灯となります。
- 1F=公衆浴場、多目的スペース、2F=食堂の消灯時間以降のご利用はご遠慮ください。
- お泊まりの部屋以外の照明を、無断で点けるなどの行為はご遠慮ください。

🔑 玄関施錠について

- 20:00 から(翌朝) 7:00の間 1階玄関は自動で施錠されます。
- 施錠中の外出(解錠)はスタッフにご相談ください。
- 外出またはお戻り時間が20:00以降になる場合は、玄関解錠用「カードキー」を貸出しております。「カードキー」をご希望の方は予めスタッフまでお申し出ください。
- カードキーを紛失、破損された場合は所定の修繕費を請求させていただきます。
- 施錠時間以降の「無断外出」は絶対におやめください。

🚿 公衆浴場利用

- 小さなお子様のみでのご入浴はご遠慮ください。
- 飲酒後のご入浴はご遠慮ください。
- ドライヤー、シャンプー、リンス、ボディシャンプーはございます。

🛏️ その他

- 夜間の大声や共有スペースでの飲酒などの迷惑行為はご遠慮ください。
- チェックアウト時間以降の滞在は、滞在費として施設使用料を請求させていただきます。予め承ってください。(連泊を除く)
- 備付けのパジャマ、バスローブ、スリッパ、髭剃りなどはございません。
- バスタオル、フェイスタオル、歯ブラシは有料にて販売しております。



小谷村複合拠点施設 おたりつぐら 宿泊案内

宿泊サービスご利用例



大雪で一人で過ごす
ことが不安な方



小谷村が企画するイベントや
ボランティア参加による宿泊

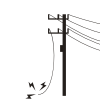

停電や災害など諸事情
により**緊急宿泊**が必要な方など

ご予約、お問い合わせ

TEL 0261-82-3071

<https://www.otari-kyoten.jp>

宿泊お申し込み方法

おたりつぐら までお電話にてご予約、またはご相談ください
(ご希望日により宿泊できない場合があります。)

[アクセス]

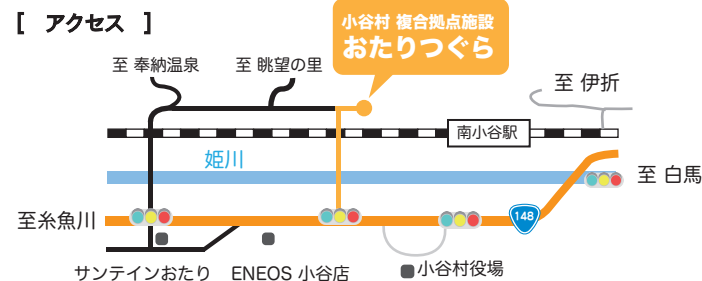

〒399-9421 長野県 北安曇郡 小谷村 大字中小谷丙 2958